

Indeks Harga Saham Gabungan (IHSG) Range : 6,665 — 6,730



IHSG ditutup menguat pada perdagangan akhir pekan kemarin berada di level 6,700. Indeks tampak sedang mengalami konsolidasi dan berpotensi berlanjut dengan bergerak menuju resistance level 6,730 hingga 6,760. Stochastic yang mengalami kejenuhan terhadap aksi jual berpotensi membanjir indeks menguat. Namun jika indeks berbalik melemah berpotensi menuju 6,665. Hari ini diperkirakan indeks bergerak fluktuatif cenderung menguat terbatas.

Level	Support	Resistance
I	6,665	6,730
II	6,635	6,760
III	6,600	6,790

Top Active			Top Foreign Buy			Top Foreign Sell			Top Leading		
Code	Close	Freq	Code	Close	Value	Code	Close	Value	Code	IDX Pts	Chg (%)
GTRA	302	85,701	BBRI	5,400	505,850,263	MDKA	3,000	-61,777,220	BBRI	24.49	3.85
SAGE	161	62,414	BBCA	9,000	335,829,672	TLKM	4,020	-45,108,392	BBCA	15.88	2.56
FUTR	75	58,769	ASII	6,475	243,406,700	BBNI	8,825	-40,716,053	BMRI	7.07	1.50
SICO	163	40,356	GOTO	115	222,317,367	GGRM	27,850	-20,780,435	ASII	7.00	2.37
ADRO	2,410	28,160	ICBP	10,950	63,198,090	PGAS	1,345	-20,422,761	GOTO	3.84	1.77
BABP	79	25,669	INDF	6,950	39,208,400	INCO	6,400	-20,221,320	Top Lagging		
BCAP	57	24,346	AKRA	1,345	30,526,021	NCKL	1,000	-17,898,491	Code	IDX Pts	Chg (%)
VAST	79	23,912	UNTR	23,300	22,076,300	PWON	476	-14,031,839	MDKA	-5.47	-5.96
GOTO	115	23,208	ITMG	24,700	11,389,700	INTP	10,200	-13,513,068	ADRO	-4.31	-5.12
BBRI	5,400	22,499	ISAT	7,800	11,238,428	EXCL	2,010	-12,380,159	UNTR	-2.61	-3.02
									TPIA	-2.31	-3.10
									BUMI	-1.68	-4.13

PT. Bank Central Asia Tbk (BBCA) $\beta : 0.93$ Price : 9,000 TP: 9,100-9,200



BBCA ditutup menguat pada perdagangan sebelumnya berada di level IDR 9,000. Harga tampak sedang bergerak melewati EMA 50, di mana berpotensi berlanjut menuju resistance level IDR 9,100 hingga IDR 9,200. Bullish crossover yang terjadi pada stochastic memberikan peluang terjadinya penguatan. Kecuali harga berbalik melemah hingga di bawah IDR 8,800.

Rekomendasi : Trading Buy
Entry Level : 8,900-9,000
Take Profit : 9,100-9,200
Stop Loss : < 8,800/8,700

PT. Bank Negara Indonesia (Persero) Tbk. (BBNI) β : 1.31 Price : 8,825 TP: 8,975-9,075

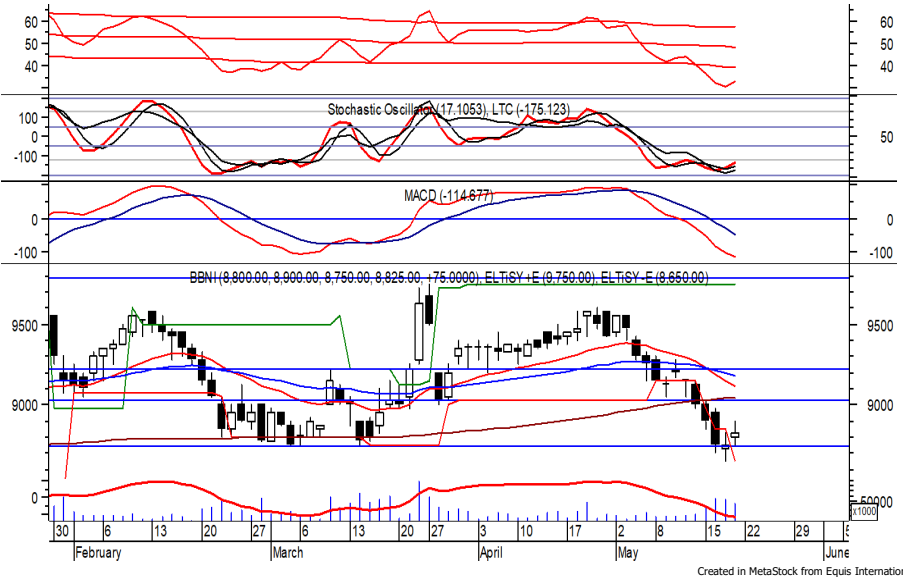

BBNI ditutup menguat pada perdagangan sebelumnya berada di level IDR 8,825.

Harga tampak sedang mencoba bertahan di atas IDR 8,750, di mana berpeluang berlanjut menguat menuju resistance level IDR 8,975 hingga IDR 9,075.

Bullish crossover yang terjadi pada stochastic memberikan peluang adanya penguatan.

- Rekomendasi** : Speculative Buy
- Entry Level** : 8,750-8,825
- Take Profit** : 8,975-9,075
- Stop Loss** : < 8,650

PT. AKR Corporindo Tbk (AKRA) β : 0.85 Price : 1,345 TP: 1,360-1,375

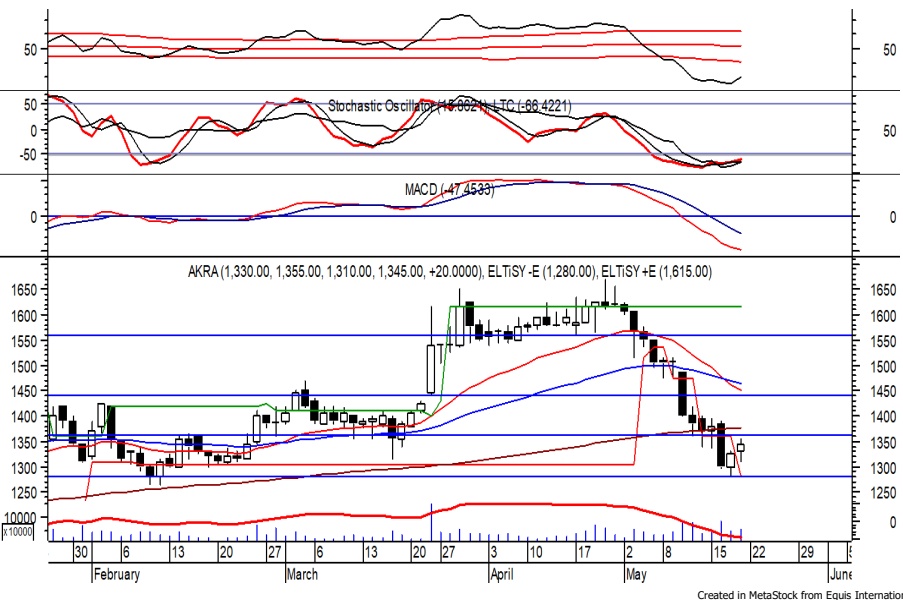

AKRA kembali ditutup menguat melanjutkan penguatan yang terjadi sehari sebelumnya.

Harga berpeluang melanjutkan penguatannya setelah belum mampu melewati support level di IDR 1,280, di mana berpeluang menuju resistance level IDR 1,360 hingga IDR 1,375.

Stochastic yang mengalami bullish crossover memberikan peluang adanya penguatan. Kecuali harga berbalik melemah hingga di bawah IDR 1,305.

- Rekomendasi** : Speculative Buy
- Entry Level** : 1,325-1,345
- Take Profit** : 1,360-1,375
- Stop Loss** : < 1,305/1,280



PT. XL Axiata Tbk.

(EXCL) β : 0.82

Price : 2,010

TP: 2,060-2,110

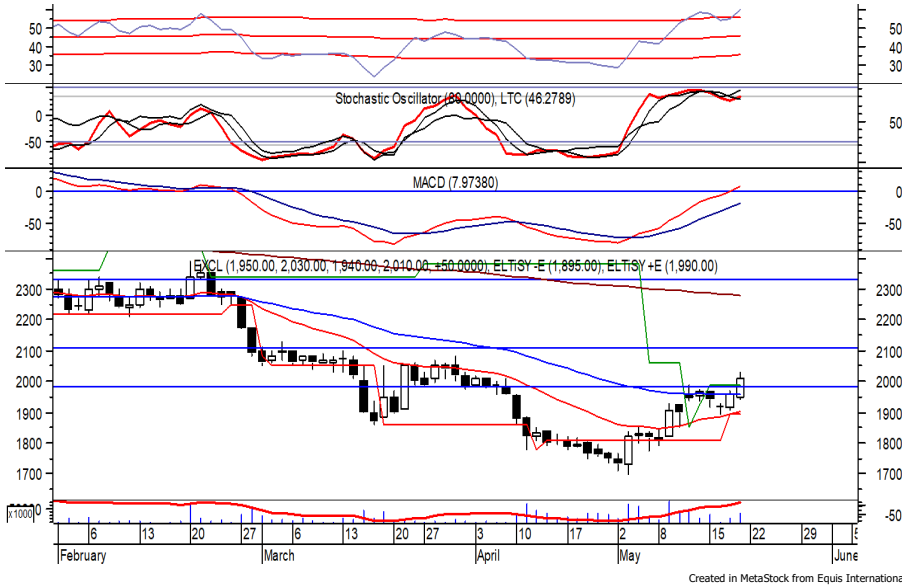

EXCL ditutup menguat pada perdagangan sebelumnya berada di IDR 2,010.

Harga tampak sedang mencoba bergerak di atas level psikologis IDR 2,000, di mana berpeluang mengalami bullish continuation menuju resistance level IDR 2,060 hingga IDR 2,110.

MACD berada pada kecenderungan menguat. Kecuali harga berbalik melemah hingga di bawah IDR 1,940.

Rekomendasi : Speculative Buy
Entry Level : 1,980-2,010
Take Profit : 2,060-2,110
Stop Loss : < 1,940

PT. Telkom Indonesia (Persero) Tbk. (TLKM)

β : 0.85

Price : 4,020

TP: 4,080-4,130



TLKM ditutup menguat pada perdagangan akhir pekan kemarin berada di level IDR 4,020.

Harga berpeluang melanjutkan penguatannya dan bergerak menuju resistance level di IDR 4,080 hingga IDR 4,130.

Bullish crossover yang terjadi pada stochastic memberikan peluang adanya penguatan. Kecuali harga berbalik melemah hingga di bawah IDR 3,970.

Rekomendasi : Speculative Buy
Entry Level : 3,990-4,020
Take Profit : 4,080-4,130
Stop Loss : < 3,970/3,930

Keterangan:

- Speculative Buy : Harga menyentuh support, harga dapat saja meneruskan pelemahan, tetapi berpotensi rebound jika harga gagal break support.
 - Buy : Harga bergerak rebound meninggalkan support level.
 - Trading Buy : Harga masih berpotensi naik, tetapi sudah mendekati resistance level.
 - Sell : Harga telah mencapai resistance level.
- Rekomendasi berdasarkan candlestick berlaku sampai 5 atau 8 hari ke depan (maksimal 10 hari), selebihnya dapat dikatakan bahwa formasi candlestick gagal.

Research Division

Fadlillah Qudsi	fadlillah.qudsi@megasekuritas.id	+62 21 7917 5599	62035
Nanda Puput R.	nanda@megasekuritas.id	+62 21 7917 5599	62089
Rifdah Fatin Hasanah	rifdah.fatin@megasekuritas.id	+62 21 7917 5599	62186

Retail Equity Sales Division

Brema Setyawan	brema.setyawan@megasekuritas.id	+62 21 7917 5599	62126
Dewi Suryani	dewi.suryani@megasekuritas.id	+62 21 7917 5599	62441
Ety Sulistyowati	ety.sulistyowati@megasekuritas.id	+62 21 7917 5599	62408
Fadel Muhammad Iqbal	fadel@megasekuritas.id	+62 21 7917 5599	62164
Syaifathir Muhamad	fathir@megasekuritas.id	+62 21 7917 5599	62179

Fixed Income Sales & Trading

Tel. +62 7917 5559-62 Fax. +62 21 7917 5965

Investment Banking

Tel. +62 21 7917 5599 Fax. +62 21 7919 3900

PT. Mega Capital Sekuritas
Menara Bank Mega Lt. 2
Jl. Kapt P. Tendean, Kav 12-14 A
Jakarta Selatan 12790

DISCLAIMER

This Document is for information only and for the use of the recipient. It is not to be reproduced or copied or made available to others. Under no circumstances is it to be considered as an offer to sell or solicitation to buy any security. Any recommendation contained in this report may not be suitable for all investors and strictly a personal view and should not be used as a sole judgment for investment. Moreover, although the information contained herein has been obtained from sources believed to be reliable, its accuracy, completeness and reliability cannot be guaranteed. All rights reserved by PT Mega Capital Sekuritas.